

6.  
sınıf

# TÜRKİYE GENELİ KURUMSAL DENEME SINAVI

## 4. SINAV

### SÖZEL BÖLÜM

Adı Soyadı: .....  
Okulu: .....  
Sınıfı / Şubesi: .....  
Numarası: .....

Dersler	Soru Sayısı	Toplam Soru Sayısı	Sınav Süresi (Dakika)
TÜRKÇE	20	50	75
SOSYAL BİLGİLER	10		
DİN KÜLTÜRÜ VE AHLAK BİLGİSİ	10		
İNGİLİZCE	10		

AltınNokta



# TÜRKÇE

## SINAVLA ÖĞRENCİ ALACAK ORTAÖĞRETİM KURUMLARINA İLİŞKİN DENEME SINAVI

A

Bu testte 20 soru vardır.

Cevaplarınızı, cevap kâğıdına işaretleyiniz.

1. Bir isim ve bir sıfatın oluşturduğu tamlamalara isim tamlaması, birden çok ismin oluşturduğu tamlamalara sıfat tamlaması denir.

**Buna göre aşağıdakilerin hangisinde altı çizili bölüm diğerlerinden farklı bir tamlama oluşturmuştur?**

- A) Aslı'nın silgisi nereye düştü?
- B) Türk dili, henüz tam işlenmemiş bir maden gibidir.
- C) Beyaz kravat, bu takım elbiseye hiç gitmemiş.
- D) Bu kolye, bana annemin hediyesidir.



# SOSYAL BİLGİLER

## SINAVLA ÖĞRENCİ ALACAK ORTAÖĞRETİM KURUMLARINA İLİŞKİN DENEME SINAVI

A

Bu testte 10 soru vardır.  
Cevaplarınızı, cevap kâğıdına işaretleyiniz.

1. Aşağıda ülkemizdeki yönetim organları olan yasama, yürütme ve yargıyla ilgili bir görsel yer verilmiştir.

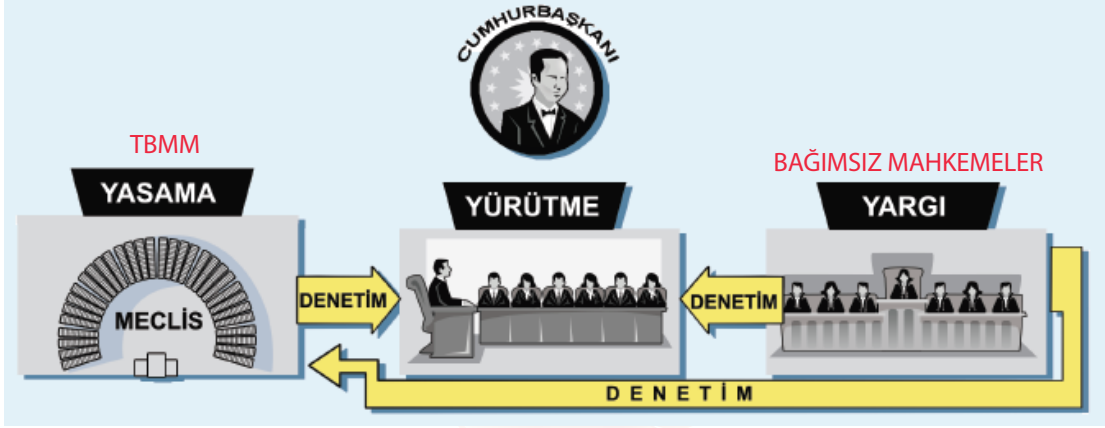

**Verilen görsel değerlendirildiğinde;**

- I. Ülkemizin devlet yönetiminde, kuvvetler (güçler) ayrılığı ilkesi uygulanmaktadır.
- II. Yasama, yürütme ve yargı yetkileri farklı kurum ve kişiler tarafından kullanılmaktadır.
- III. Meclisin hem yürütmeyi hem de yargıyı denetleme yetkisi bulunmaktadır.

**çıkarımlarından hangilerine ulaşılabilir?**

- A) Yalnız I                      B) I ve II                      C) II ve III                      D) I, II ve III

3  
NARTEST

# DİN KÜLTÜRÜ VE AHLAK BİLGİSİ

## SINAVLA ÖĞRENCİ ALACAK ORTAÖĞRETİM KURUMLARINA İLİŞKİN DENEME SINAVI

A

Bu testte 10 soru vardır.  
Cevaplarınızı, cevap kâğıdına işaretleyiniz.

1.



Medine'de bulunan Mescid-i Nebi, inananların toplanıp ibadet etmesi için inşa edilmişti. Müslümanlar, günde beş vakit bu kutsal mekânda bir araya gelip, Hz. Peygamber'in arkasında saf tutarak namaz kılıyorlardı. Hz. Peygamber'in mescidi, ibadethane olmasının yanında başka bir çok işleve de sahipti.

**Mescid-i Nebi'nin bu işlevleri arasında;**

- I. Adli davalara bakılan bir yer
- II. Hz. Peygamberin dini konuları anlattığı mekan
- III. Sosyal yardımların dağıtıldığı bir müessese
- IV. Allah Resulü'nü (s.a.v.) ziyarete gelenlerin kaldığı bir misafirhane

**hangileri sayılabilir?**

- A) Yalnız I                      B) I ve II                      C) II ve IV                      D) I, II, III ve IV

4  
NARTEST

# İNGİLİZCE

## SINAVLA ÖĞRENCİ ALACAK ORTAÖĞRETİM KURUMLARINA İLİŞKİN DENEME SINAVI

A

Bu testte 10 soru vardır.  
Cevaplarınızı, cevap kâğıdına işaretleyiniz.

1. Amanda asks her friends' opinions about some fun rides.

**1. Who thinks carousels are dull?**  
Stephan and Lilly

**2. Who hates bumper cars?**  
Mia and Terry

**3. Who enjoys roller coasters?**  
Janet

**4. Who dislikes train rides?**  
Gail

According to the information above, \_\_\_\_\_ .

**Choose the best option to fill in the blank.**

- A) Mia thinks bumper cars are interesting  
B) Janet doesn't feel happy at fairs  
C) Stephan and Lilly think carousels are boring  
D) Gail loves train rides

YARTEST

# SINAVA EKSİKSİZ HAZIRLANABİLMEK İÇİN ÇÖZMENİZ GEREKEN KİTAPLAR

## 1. DÖNEM TEKRARI UNUTTUKLARIMIZI HATIRLAYALIM



## SINAV KAZANDIRAN MOTİVASYON SERİSİ



## SİZİ BİR ADIM ÖNE TAŞIYACAK KİTAPLAR



## 500 TAM PUAN İÇİN STRATEJİK KİTAPLAR



## BİRE BİR SINAV DENEYİMİ YENİ BASKI MAYIS 2021



6.  
sınıf

# TÜRKİYE GENELİ KURUMSAL DENEME SINAVI

## 4. SINAV

### SAYISAL BÖLÜM

Adı Soyadı: .....  
Okulu: .....  
Sınıfı / Şubesi: .....  
Numarası: .....

Dersler	Soru Sayısı	Toplam Soru Sayısı	Sınav Süresi (Dakika)
MATEMATİK	20	40	80
FEN BİLİMLERİ	20		

AltınNokta



# MATEMATİK

## SINAVLA ÖĞRENCİ ALACAK ORTAÖĞRETİM KURUMLARINA İLİŞKİN DENEME SINAVI

A

Bu testte 20 soru vardır.  
Cevaplarınızı, cevap kâğıdına işaretleyiniz.

1. Aşağıda bazı işlemler tanımlanmıştır.

$\square$ m	$= 2m + 4$	$\triangle$ n	$= 3n - 1$	$\circ$ r	$= \frac{r}{2} + 5$
----------------	------------	------------------	------------	--------------	---------------------

Örneğin:

$\square$ 3	$= 2 \cdot 3 + 4 = 10$	$\triangle$ 5	$= 3 \cdot 5 - 1 = 14$	$\circ$ 6	$= \frac{6}{2} + 5 = 8$
----------------	------------------------	------------------	------------------------	--------------	-------------------------

Buna göre  $2 \cdot \square 5 - 3 \cdot \triangle 2 + 5 \cdot \circ 4$  işleminin sonucu aşağıdakilerden hangisidir?

A) 36

B) 40

C) 45

D) 48



# FEN BİLİMLERİ

## SINAVLA ÖĞRENCİ ALACAK ORTAÖĞRETİM KURUMLARINA İLİŞKİN DENEME SINAVI

A

Bu testte 20 soru vardır.  
Cevaplarınızı, cevap kâğıdına işaretleyiniz.

1. Merkezî sinir sisteminde görevli yapılardan biri de omurilikdir. Omurilik, omur kemiklerinin üst üste gelmesiyle oluşan kanalda bulunur. Omuriliğin iki önemli görevi vardır: Vücudun reflekslerini kontrol etmek ve çevresel sinir sistemi ile beyin arasında bağlantı kurmak.

Şekilde bir köpeğin omuriliği görülmektedir.

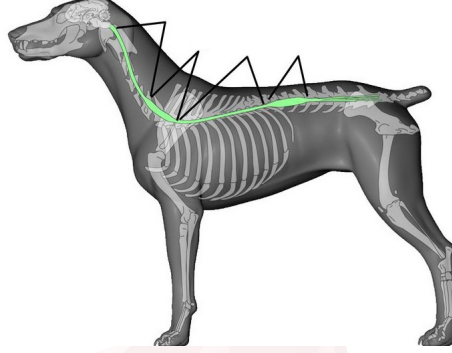

**Omuriliğinde meydana gelen hasar sonucunda köpekte;**

- I. Refleks hareketlerini gerçekleştiremez.
- II. Beyin ile diğer organlar arasında bağlantıda aksaklık olur.
- III. Sadece sinir sistemindeki organ ve yapılar etkilenir.

**durumlarından hangileri gerçekleşebilir?**

- A) Yalnız I                      B) I ve II                      C) II ve III                      D) I, II ve III

MARTEST